

Postbus 718, 6800 AS Arnhem, Nederland
Gemeente Maastricht
T.a.v. de heer R. Meuwissen
Postbus 1992
6201 BZ MAASTRICHT

DATUM 24 december 2015
UW REFERENTIE e-mail van 22 december
ONZE REFERENTIE GSN-REM 15-5295 JOS/LCR
BEHANDELD DOOR Jos Sijben
TELEFOON DIRECT 026 373 32 72
E-MAIL Grondzaken-Zuid@tennet.eu
AANTAL BIJLAGEN Diverse

BETREFT Toestemming werkzaamheden bij de 150 kV-hoogspanningsverbinding

Geachte heer Meuwissen,

Met referte aan uw e-mail van 22 december 2015 deelt TenneT TSO B.V. u het volgende mede.

De werkzaamheden zijn gesitueerd binnen de strook grond die ten behoeve van de 150 kV- bovengrondse hoogspanningsverbinding Graetheide – Limmel is belemmerd met een zakelijk recht. Deze "belemmerde strook" wordt begrensd door zijden van 20,00 meter ter weerszijden van de hartlijn van de hoogspanningsverbinding (totale breedte 40,00 meter).

Wij hebben geen bezwaar tegen de graafwerkzaamheden voor het verleggen van de hogedruk gasleiding bij nabij de Klipperweg en de weg naar Meerssenhoven in Maastricht, binnen de belemmerde strook van de bovengenoemde hoogspanningsverbinding, tussen de masten 65 en 66, mits daarbij aan de hierna genoemde voorwaarden wordt voldaan.

- De werkzaamheden zullen worden uitgevoerd volgens de gegevens van uw e-mail en de bijgevoegde verbeelding. Elke verandering hierin behoeft onze goedkeuring.
- De maximale vrije werkhoogte, in de belemmerde strook ter plekke, tussen de masten 65 en 66 bedraagt **5,00** meter ten opzichte van het bestaande maaiveld.
- De (hulp-) werktuigen, voertuigen en dergelijke mogen de bovengenoemde maximale werkhoogte niet overschrijden.
- Tijdens de werkzaamheden dient de afstand van de hulpwerktuigen, voertuigen en dergelijke tot aan de buitenzijde van de poeren van de hoogspanningsmast minimaal **6,00** meter te bedragen.
- De door u te gebruiken werktuigen zullen door middel van een sleepketting worden geaard.

Gemeente Maastricht
Veiligheid en Leefbaarheid

Ontvangen op: 24-12-2015

Zaaknummer: 15-2868wb

Behoort bij besluit van B&W

d.d. 12-05-2016

TenneT TSO B.V. Bezoekadres Utrechtseweg 310, Arnhem Postadres Postbus 718, 6800 AS Arnhem

Factuuradres Postbus 428, 6800 AK Arnhem Handelsregister Arnhem 09155985

Telefoon 0800 83 66 38 8 Fax 026 373 11 12 Internet www.tennet.eu

Behoort bij ontwerpbesluit van B&W

d.d. 10-03-16

- Zowel binnen als buiten de belemmerde strook zullen materialen en/of werktuigen zodanig worden gebruikt dat bij eventueel omvallen de geleiders (spanning voerende draden) niet dichter genaderd worden dan een afstand van **4,00** meter bij een 150 kV-hoogspanningsverbinding. Indien dit niet kan worden gegarandeerd dient men maatregelen ter stabilisatie aan te brengen, bijvoorbeeld door het tuien van het werktuig.
- Deze brief met voorwaarden, die 1 jaar geldig is, dient bij de uitvoerende partij op de werkplek aanwezig te zijn. Bij het doen van een (hernieuwde) KLIC melding voor deze werkzaamheden kan verwezen worden naar ons kenmerk van deze brief. Wanneer hiernaar verwezen wordt, voorkomt dit stagnatie in de uitvoering van de werkzaamheden.
- Indien er sprake is van meerdere of andere uitvoerende partijen dient u er voor te zorgen dat zij een kopie van deze brief ontvangen
- Verder wijzen wij u op de aanbevelingen zoals vermeld in onze brochure 'Uw Veiligheid en de ongestoorde werking van de hoogspanningsverbinding', die u kunt downloaden vanaf onze website. www.tennet.eu/nl/nl/over-tennet/nieuws-pers-publicaties/publicaties/veiligheid.html.
- De opdrachtgever is te allen tijde verantwoordelijk voor het veilig uitvoeren van de werkzaamheden, enerzijds in het belang van de veiligheid van betrokken personen, anderzijds om de bedrijfszekerheid van de elektriciteitsvoorziening te waarborgen.
- Voor vragen kunt u contact opnemen met onze beheerder de heer Jos Sijben, te bereiken via telefoonnummer 06 50 27 74 15. (opvolger van de heer Robert Florisson)

Met vriendelijke groet,
TenneT TSO B.V.



Cees de Jong
Manager Real Estate Management

150 kV-hs-lijn graetheide-limmel mast 65-66

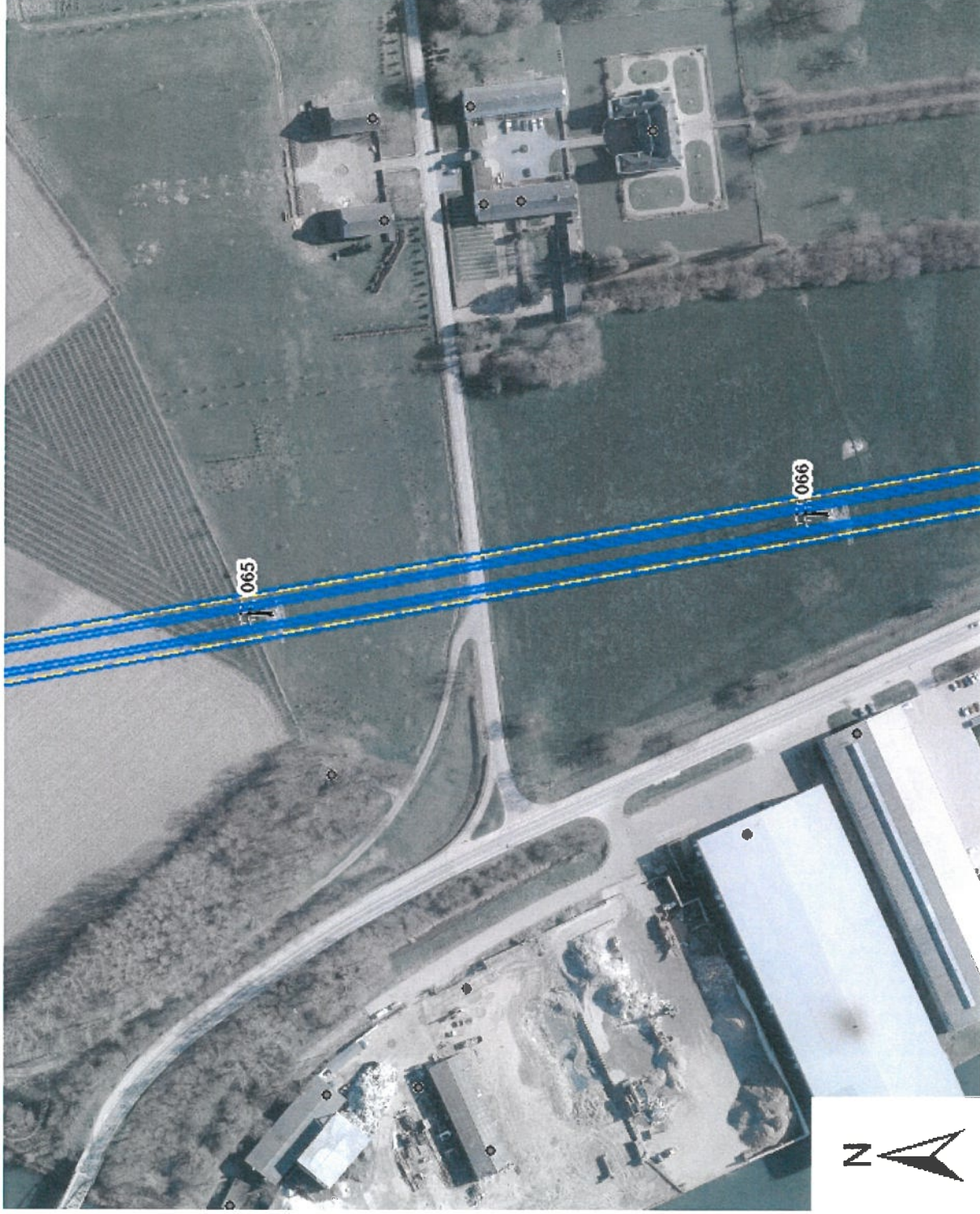

Legenda

- ⊙ HoogSpanning Moffen
- Telecom Moffen
- ⚡ Aardelectrodes
- ⊙ Aardmoffen
- ⊙ Leiding overig Moffen
- ⊙ Masten
- HS Leidingdeel 380kV
- HS Leidingdeel 220kV
- HS Leidingdeel 150kV
- HS Leidingdeel 110kV
- Hoogspanning Kabeldelen
- Laagspanning
- 110 kV
- 150 kV
- 220 kV
- 380 kV
- 450 kV
- Circuits
- Verbindingsnamen 2011
- Bliksemdraden
- ⊗ Crossbondinginstallaties
- Drukleidingaen

Auteur:

Datum: 23-12-2015

Schaal: 1:2.320



0 58 116 Meters

Aan deze tekening kunnen geen rechten worden ontleend ©

Sent: woensdag 20 januari 2016 10:25:14

From: Bakker, Johan
To: Meuwissen, Roger
Cc: DIV; 'Delnaay J.E.A.'; Bex, Richard; Boonen, Theo
Subject: RE: adviesvraag verleggen gasunie leiding Maastricht Noord tussen kanaal en A2

Geachte heer Meuwissen,

In het bestemmingsplan "Landgoederenzone" is de rioolwatertransportleiding Meerssen-Rwzi Limmel (57.15) gelegen. Ter plaatse van het plangebied van Gasunie (kruising van de rioolwatertransportleiding met de gasleiding van Gasunie) betreft de rioolwatertransportleiding een betonnen vrijvalriool met inwendige diameter van Ø 1.250 mm. In het bestemmingsplan is de rioolwatertransportleiding planologisch beschermd; regels Leiding-Riool.

Ook heeft het WBL met betrekking tot het perceel Maastricht I 3733 , locatie van de kruising WBL/Gasunie, een recht van opstal als bedoeld in artikel 5, lid 3, onder B, van de Belemmeringenwet Privaatrecht op het gedeelte van het perceel waar de rioolwatertransportleiding is gelegen gevestigd. Het betreft de akte deel 5490, nummer 70. De zakelijk rechtstrook is 5 meter breed; 2 keer 2.5 meter aan weerszijde van de leiding, gemeten vanuit hart leiding.

De aanleg van de gasleiding vindt ter plaatse van de "Oude Steeg" (perceel Maastricht I 3733) plaats binnen de (planologische- en juridische) beschermingszone van de rioolwatertransportleiding. Aangezien de aanleg van de gasleiding plaatsvindt in de beschermingszone van de rioolwatertransportleiding zal plaatsvinden dient een ontheffing van het WBL worden verkregen. De ontheffing met voorwaarden wordt aan Gasunie verleend.

In dit kader dient Gasunie bij het WBL de ontheffing aan te vragen, schriftelijk ter attentie van dhr. J. Bakker of per e-mailadres j.bakker@wbl.nl. Bij de aanvraag dient, na het bekend zijn van de aannemer, een plan van aanpak en een boorplan te worden bijgevoegd. De werkzaamheden in de beschermingszone van de rioolwatertransportleiding mogen pas aanvangen nadat een door Gasunie getekende ontheffing door het WBL retour is ontvangen.

Met vriendelijke groet,

Behoort bij **ontwerpbesluit** van B&W
d.d. 10-03-2016

J.T.G. (Johan) Bakker

Medewerker Planologisch beheer en grondzaken
Businessunit Bouw, Renovatie en Onderhoud

Telefoon: +31 655742366

E-mail: J.T.G.Bakker@wbl.nl

Maria Theresialaan 99, Roermond
Postbus 1315, 6040 KH Roermond
Secretariaat: +31 888420000
Fax: +31 475311605
Website: www.wbl.nl

[](#)



[](#)

WATERSCHAPSBEDRIJF
L I M B U R G

Een samenwerkingsverband van Waterschap Peel en Maasvallei en Waterschap Roer en Overmaas

Van: Meuwissen, Roger [<mailto:Roger.Meuwissen@maastricht.nl>]

Verzonden: woensdag 6 januari 2016 12:13

Aan: Bakker, Johan

Onderwerp: adviesvraag verleggen gasunie leiding Maastricht Noord tussen kanaal en A2

Beste heer Bakker,

Naar aanleiding van ons telefonisch overleg in zake de planologische adviesraad stuur ik u een verbeelding van het aan te leggen gasleiding tracé.

De aan te leggen gasleiding is gelegen binnen het bestemmingsplan Landgoederenzone, waarin een beschermings-zone is opgenomen voor de Rioolleiding welke in beheer van WBL.

Onbderhaivg bestemmingsplan schrijv voor dat een omgevingsvergunning enkel mag worden verleend nadat een advies van de leiding beheerder is verkregen.

Advies vraag

Wij als gemeente Maastricht vragen u dan ook een inhoudelijk advies te geven op de planologisch aanvraag omgevingsvergunning (2.1 lid 1 onder b en c Wabo) voor het aan-/verleggen een Gasleiding (Gasunie).

Eventuele noodzakelijk technische voorwaarden kunnen, of project specifieke ontheffing/vergunning kunnen worden meegenomen in de voorschriften van deze omgevingsvergunning.

Graag zien wij uw advies binnen een termijn van twee weken tegemoet.

Bij eventuele vragen of opmerkingen kunt u met mij contact opnemen.

met vriendelijke groet,

Rogér Meuwissen | Senior vergunner Wabo

Vergunnen Wabo | Gemeente Maastricht

T (043) 350 44 73 | E Roger.Meuwissen@maastricht.nl

Mosae Forum 10, 6211 DW Maastricht | Postbus 1992, 6201 BZ Maastricht | www.gemeentemaastricht.nl

(mijn werkdagen zijn maandag t/m donderdag)

"DISCLAIMER gemeente Maastricht"

" De informatie in dit bericht is uitsluitend bestemd voor de persoon of personen aan wie dit bericht is verzonden. Het bericht kan mogelijk vertrouwelijke informatie bevatten. Mocht dit bericht bij vergissing aan u zijn toegezonden, stuurt u het bericht dan s.v.p. retour afzender en verwijdert u het bericht uit uw bestanden. Het is, zonder onze toestemming, niet toegestaan de u toegezonden informatie te publiceren, te bewerken of verder te verspreiden. In het bericht mogelijk naar voren gebrachte informatie en ideeën zijn in de eerste plaats des schrijvers en vormen niet zonder meer de mening van de gemeente Maastricht."

Dit binnengekomen bericht is gecontroleerd op mogelijke virussen m.b.v. Symantec.cloud.

Dit door het Waterschapsbedrijf Limburg verstuurd bericht is gecontroleerd op alle bekende virussen m.b.v. Symantec.cloud.



Retouradres Postbus 25 6200 MA MAASTRICHT

RWS ONGECLASSIFICEERD
Gemeente Maastricht
t.a.v. College van Burgemeester en Wethouders
Postbus 1992
6201 BZ Maastricht

Rijkswaterstaat Zuid-Nederland

Avenue Ceramique 125
6221 KV MAASTRICHT
Postbus 25
6200 MA MAASTRICHT
T 043 329 44 44
www.rijkswaterstaat.nl

Contactpersoon

Wesley van Rooij
Adviseur Ruimtelijke
Ordering

T 06-54901746
wesley.van.rooij@rws.nl

Ons kenmerk

RWS-2016/15004

VERZONDEN 08 APR. 2016

Datum

Onderwerp Ontwerpomgevingsvergunning Gasleiding Itteren-
Meerssen

Geacht College,

Naar aanleiding van de ontwerpomgevingsvergunning voor de verlegging van de gastransportleiding Itteren-Meerssen, die vanaf 11 maart 2016 zes weken ter inzage ligt, dien ik de volgende zienswijze in.

Gasunie Transport Services b.v. is voornemens om een nieuwe gastransportleiding aan te leggen op gronden waar de oude leiding wordt verwijderd. Het nieuwe tracé is geprojecteerd in de nieuwe Landgoederenzone ten noordoosten van het bedrijventerrein Beatrixhaven. Dit plan maakt de verlegging van de gastransportleiding planologisch/juridisch mogelijk.

Een klein deel van de transportleiding is gelegen in de kern- en beschermingszone van de regionale kering (oostzijde van het Julianakanaal). In de ruimtelijke onderbouwing worden geen uitspraken gedaan over (de gevolgen van) de werkzaamheden binnen deze zones. Ik verzoek u de effecten op de kering te onderzoeken en aan Rijkswaterstaat als beheerder van de kering voor te leggen.

Hoogachtend,

DE MINISTER VAN INFRASTRUCTUUR EN MILIEU,
Namens deze,
waarnemend hoofd Netwerkontwikkeling en Visie
Rijkswaterstaat Zuid-Nederland,

Gemeente Maastricht

drs. A.G.A. Janssen

Ingek.: 11 APR 2016

Reg. nr.: